

Gemeentelijk monument
Waalbandijk 17, 4051 CJ Ochten
Monumentnummer: onbekend bij RHDHV

Monumentbeschrijving

Redengevende omschrijving

Kadastraal perceel

K 1143

Datum van aanwijzing

Datering

1875-1900

Object

Landarbeiderswoning



Omschrijving

Zeldzaam voorbeeld van zeer kleinschalige landarbeiderswoning uit einde 19e eeuw; situatie gewijzigd door uitbreiding en deels niet correctie vernieuwde detaillering; markante ligging aan dijk.

Definitief Ontwerp t.b.v. Projectplan Waterwet

Ingreep

De dijk verschuift circa 6 tot 10 meter naar de rivier. De dijk wordt gedeeltelijk afgegraven tot een berm en wordt zo'n 50 cm hoger. De dijk wordt versterkt met een stabiliteits pipingscherm in de teen van de dijk.

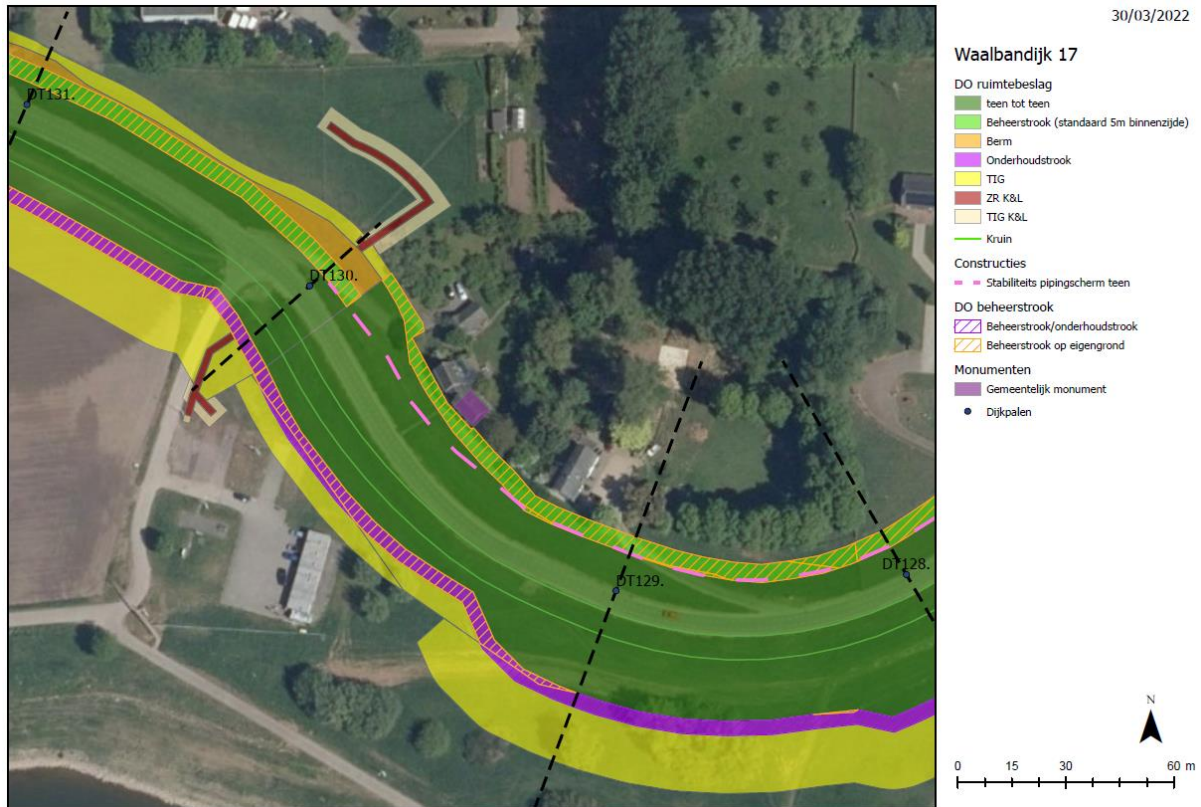

Profiel ter hoogte van Waalbandijk 17¹

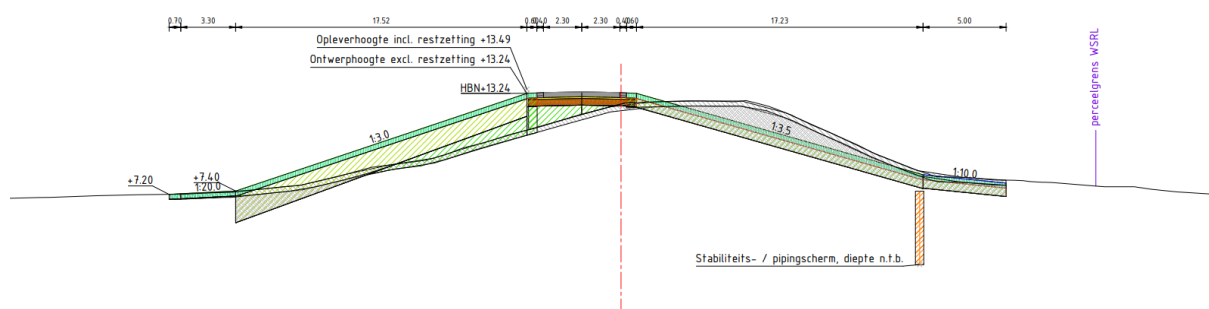

Effectbeoordeling

Er wordt een stabiliteitscherm aangebracht in de teen van de dijk op een afstand van minimaal 9 meter tot het woonhuis. Bij deze afstand is er kans op schade. Het object zal tijdens de uitvoering worden gemonitord, en er zullen maatregelen worden getroffen om de kans op schade binnen de technische mogelijkheden te minimaliseren.

Grondwerk betreft het ophogen het buitentalud en van de kruin op minimaal 22 meter afstand van het object, alsmede het herprofilen van het binnentalud. De kans op schade als gevolg van het grondwerk is zeer klein.

¹ Profiel van 28/01/2022

Gemeentelijk monument
Waalbandijk 17, 4051 CJ Ochten
Monumentnummer: onbekend bij RHDHV