

Gemeentelijk monument

Waalbandijk 76, 6669 MD Dodewaard

Monumentnummer: DOO.023

Monumentbeschrijving

Redengevende omschrijving

Kadastraal perceel

D 1036, 1037

Datering

1787

Object

T-huisboerderij

Omschrijving

*In hoofdzaak gave T-boerderij met 19-eeuws voorkomen
maar oudere kern; zeer markant en beeldbepalend
terzijde van de dijk.*



Definitief Ontwerp t.b.v. Projectplan Waterwet

Ingreep

Op deze locatie is gekozen om de dijk op dezelfde plek te laten liggen. De dijk wordt versterkt met een stabiliteits pipingscherm in de kruin van de dijk.

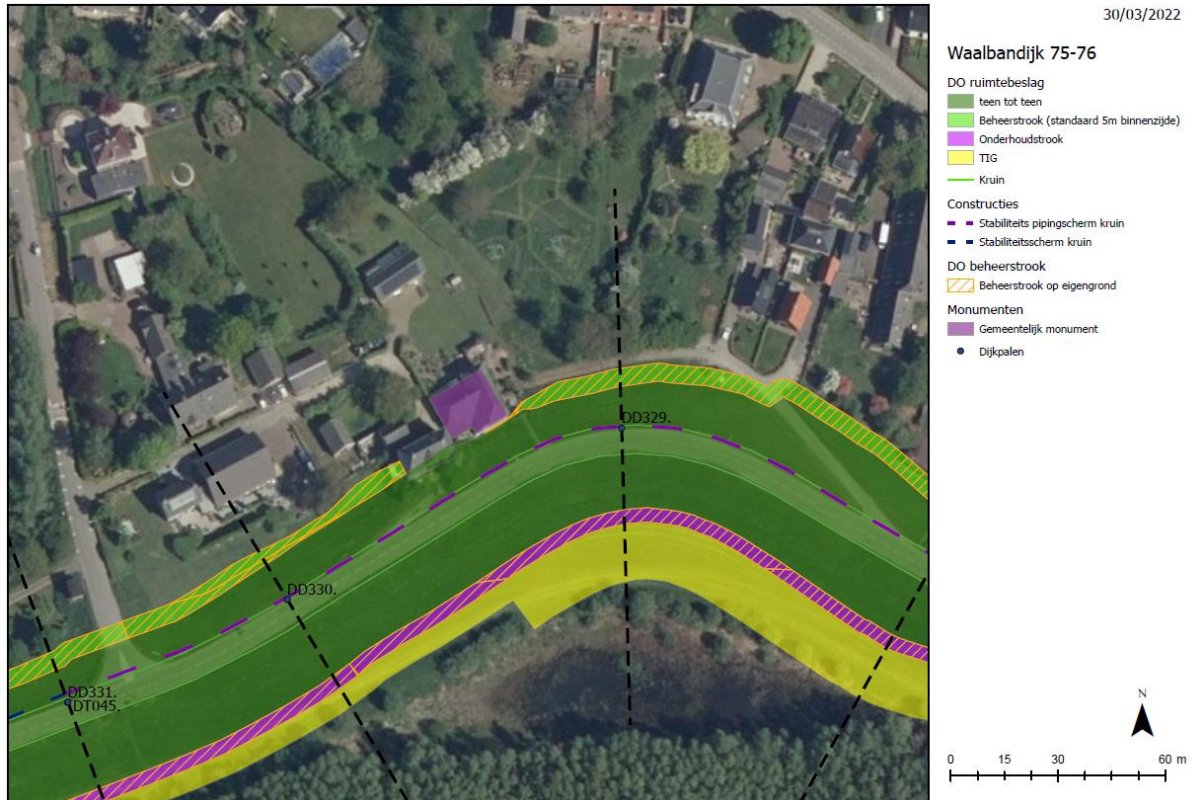

Profiel ter hoogte van Waalbandijk 76¹

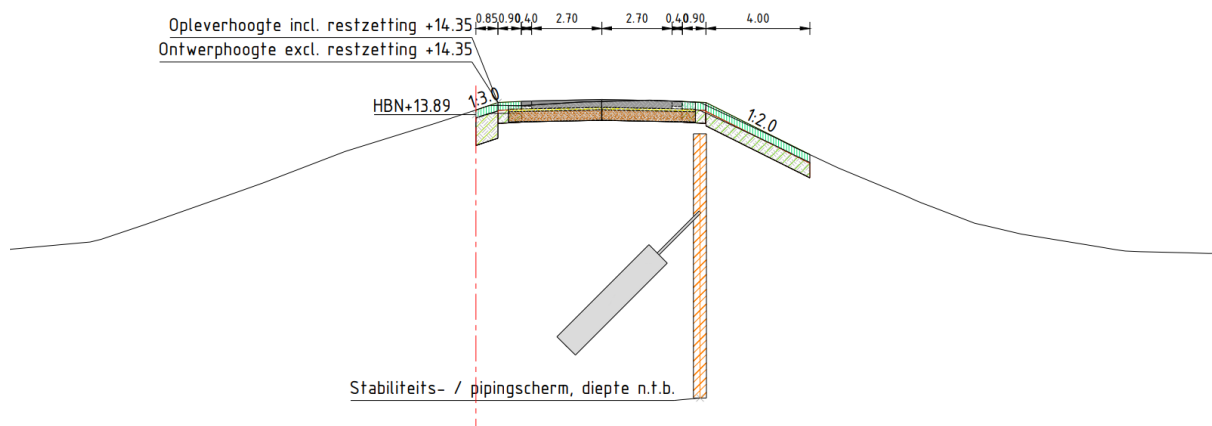

Effectbeoordeling

De boerderij valt niet binnen het ruimtebeslag van de dijk. Doordat de dijk niet wordt verplaatst, verandert de positie van de dijk ten opzichte van de boerderij niet. Er wordt een stabiliteitsscherm aangebracht in de kruin van de dijk op een afstand van minimaal 9 meter tot de boerderij. Bij deze afstand is er kans op schade. Het

¹ Profiel van 04/01/2022

Gemeentelijk monument

Waalbandijk 76, 6669 MD Dodewaard

Monumentnummer: DOO.023

object zal tijdens de uitvoering worden gemonitord, en er zullen maatregelen worden getroffen om de kans op schade binnen de technische mogelijkheden te minimaliseren.