

Gemeentelijk monument

Dorpsstraat 38, 4053 HN IJzendoorn

Monumentnummer: onbekend bij RHDHV

Monumentbeschrijving

Redengevende omschrijving

Kadastraal perceel

K 1115

Datering

1923

Object

Hallehuisboerderij

Omschrijving

Markante kleine boerderij in dorpskom, met karakteristieke hoofdvorm en vrij gave detaillering; beeldbepalend aan dorpsentree vanaf dijk, bij ensemble rond kerk.



Definitief Ontwerp t.b.v. Projectplan Waterwet

Ingreep

Op deze locatie is gekozen voor een buitenwaartse versterking. De dijk verschuift circa 10 meter naar buiten en wordt gedeeltelijk afgegraven tot een berm.

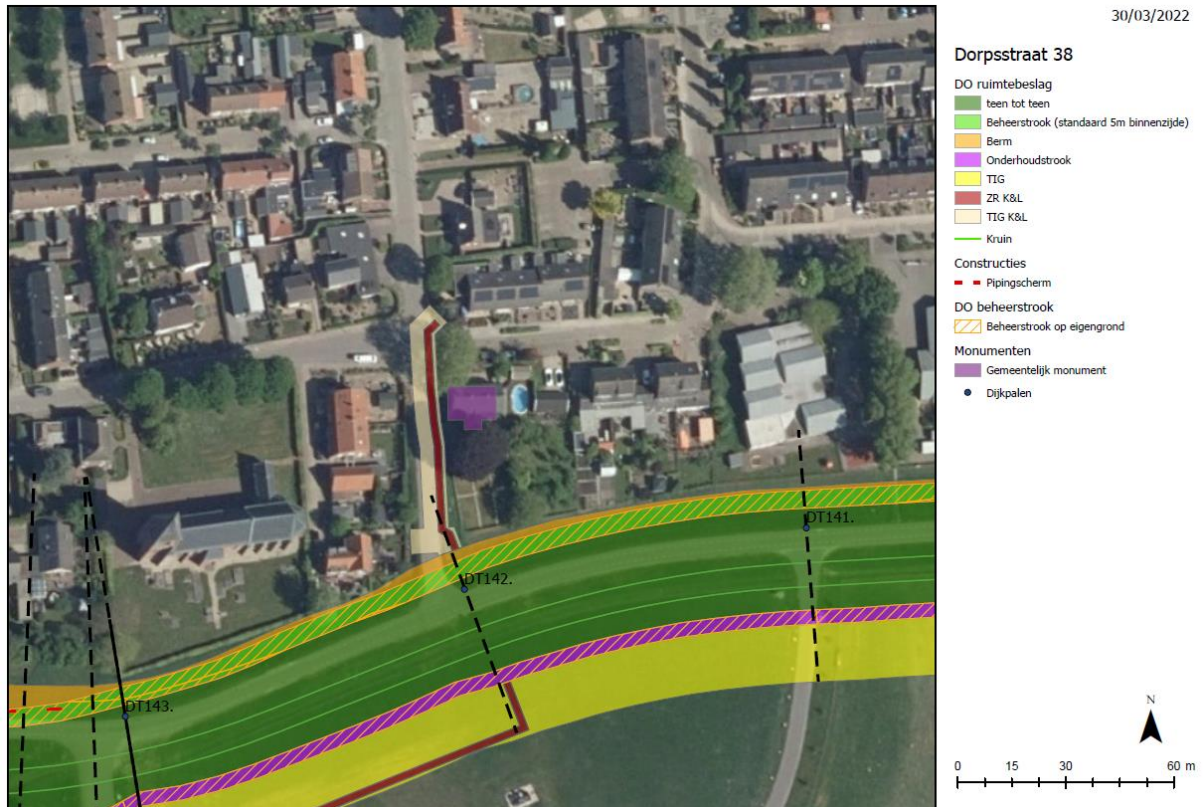

Profiel ter hoogte van Dorpsstraat 38¹

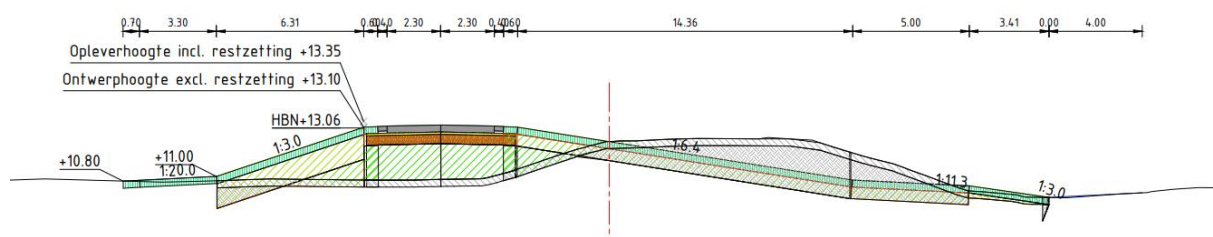

Effectbeoordeling

De boerderij valt niet binnen het ruimtebeslag van de dijk. Doordat de dijk buitenwaarts wordt versterkt, komt de kruin van de dijk verder van de boerderij te liggen. Het grondwerk betreft het ophogen van het buitentalud en van de kruin op minimaal 45 meter afstand van de boerderij, alsmede het ontgraven van het huidige binnentalud op minimaal 30 meter afstand. Werkstromen bevinden zich hier aan de buitenzijde van de dijk. De kans op schade als gevolg van het grondwerk is zeer klein.

¹ Profiel van 28/01/2022